Visite commentée à
« L'atelier de céramique Catherine Allouin»

Jeudi 5 décembre à 16h

© Catherine Allouin

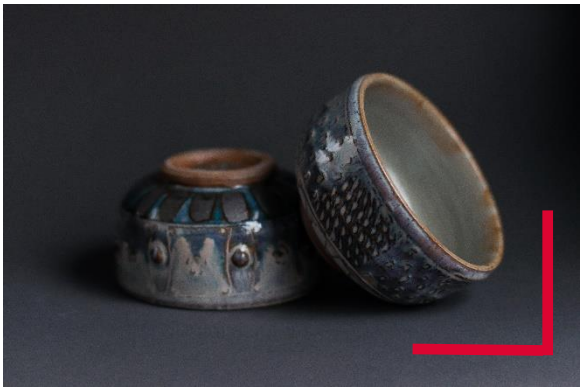

Dans son atelier, Catherine Allouin explique les étapes de son travail. Démonstrations sur les réalisations en cours. Le grès se décline en objets du quotidien aux décors très graphiques et en modelages aux lignes félines. Un moment d'échange privilégié qui se terminera par une dégustation de thé bio collection « Véry thés » dans une tasse…. en céramique !

Durée : 1h30

RV : 2003 A, route de Bourg-en-Bresse à **JAYAT**

Tarif : 3 €/personne

Sur réservation auprès de Bourg en Bresse Destinations – Office de tourisme

Bourg-en-Bresse Destinations - Office de tourisme
6 avenue Alsace Lorraine - 01000 Bourg en Bresse
04 74 22 49 40

www.bourgenbressetourisme.fr

Bourg en Bresse destinations -Office de tourisme

Bourg en Bresse Tourisme

bourgenbresse #bourgenbresse #bresse

@otbourgenbresse

Ne pas jeter sur la voie publique